CASE STUDY

Creating a Style Guide in Copywriting

COPYWRITING BRIEF #1

Brand : by.U

Background :

Kamu adalah seorang copywriting intern di by.U yang merupakan provider internet serba digital milik Telkomsel yang menyediakan pengalaman digital end-to-end untuk seluruh kebutuhan telekomunikasi. Saat ini, by.U hendak bersaing dengan provider lain yang sudah dikenal masyarakat dengan menghadirkan inovasi terbaru dengan perbedaan yang diusungnya, yakni:

- Terhubung dengan sinyal Telkomsel yang terkenal sebagai salah satu provider dengan sinyal paling kuat dan stabil di Indonesia.
- Membebaskan penggunanya menentukan sendiri jumlah kuota utama dan topping yang diinginkan tanpa diatur oleh paket dari provider sehingga tidak ada kuota yang tidak terpakai atau terbuang sia-sia.
- Bisa registrasi dan mendapatkan SIM Card hanya dengan duduk di rumah, tanpa harus datang ke service center, karena by.U memang provider yang serba digital sehingga melakukan apapun cukup hanya dengan menggunakan satu aplikasi.
- Akan selalu aktif sehingga pengguna tidak perlu isi pulsa terus menerus agar nomor tidak hangus.

TASK

- Buatlah copywriting style guide dengan gaya komunikasi yang unik dan relevan dengan target market by.U

PRODUCT KNOWLEDGE MAPPING

Description	by.U adalah provider internet digital dari Telkomsel yang menawarkan pengalaman telekomunikasi end-to-end berbasis aplikasi. Pengguna bisa mengatur seluruh kebutuhan internet secara fleksibel tanpa harus datang ke outlet fisik.
Product & Varian	Produk utama berupa kartu SIM digital dengan pilihan kuota yang bisa dikustomisasi. Varian meliputi kuota utama (data internet) dan berbagai topping seperti kuota aplikasi (YouTube, TikTok, dll) sesuai kebutuhan pengguna, kartu SIM Digital tanpa hangus.

Target Audiens	Gen Z dan milenial muda (17–30 tahun), aktif digital, tech-savvy, suka kebebasan, sering menggunakan media sosial, dan menginginkan layanan yang praktis serta fleksibel.
Problem Audiens	• Paket internet tidak fleksibel (harus ikut provider) • Kuota sering terbuang karena tidak sesuai dengan kebutuhan • Ribet harus ke counter untuk beli kartu/paket • Takut nomor hangus kalau tidak isi pulsa
Feature & Benefit	• Bebas atur kuota sesuai kebutuhan, sehingga lebih fleksibel dan tidak ada kuota terbuang • 100% digital melalui aplikasi, jadi lebih praktis dan mudah digunakan kapan saja • Menggunakan jaringan Telkomsel yang kuat, stabil dimanapun dan kapanpun • Nomor selalu aktif tanpa isi pulsa, jadi lebih nyaman tanpa khawatir nomor hangus • Registrasi dan pengiriman SIM dari rumah, lebih hemat waktu tanpa perlu datang ke outlet
Objective Brand	Menjadi provider digital nomor satu yang paling mengerti kebutuhan fleksibilitas internet anak muda di Indonesia.

ANALYSIS COMPETITOR 1 – XL

COMPETITOR COPY REVIEW + PROFILING
SWOT ANALYSIS

Strength	Memiliki fitur unggulan *Data Rollover* yang memungkinkan sisa kuota tidak hangus, karena sisa kuota bulan lalu bisa dipakai di bulan sekarang. Itu memberikan nilai ekonomi tinggi bagi pengguna.
Weakness	Pilihan paket cenderung kaku dan tidak bisa dikustomisasi secara mendalam sesuai kebutuhan harian atau aplikasi spesifik. Kemudian, jangkauan sinyal XL di beberapa daerah pelosok mungkin belum sekuat jaringan Telkomsel yang dipakai by.U
Opportunity	XL dapat menggaet pengguna yang merasa rugi kalau sisa kuota mereka hangus setiap bulannya. User by.U bisa pindah ke Live.On kalau mereka merasa fitur *Data Rollover* lebih penting daripada kustomisasi kuota.
Threat	Sangat agresif dalam melakukan penetrasi pasar melalui promosi harga murah dan kolaborasi dengan komunitas *gaming*. by.U bisa masuk dengan kampanye "Bebas Atur Sendiri", karena paket XL nggak bisa milih topping aplikasi sesuka hati.

Content Review:

Social Media Instagram:

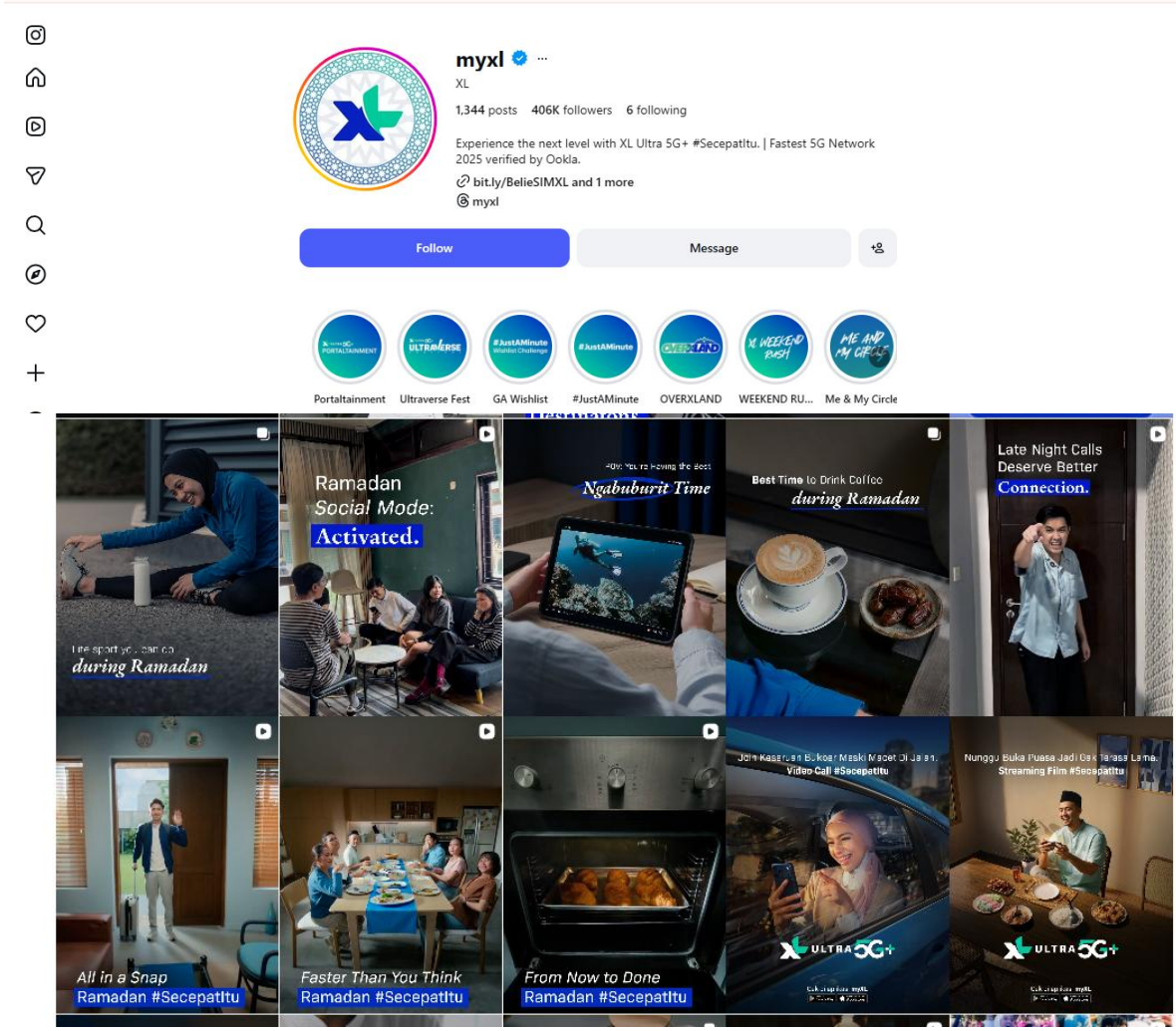

- Menggunakan *high-quality photography* dengan *mood* yang hangat dan *vibrant*. Terdapat konsistensi pada penggunaan elemen desain seperti garis bawah (underline) biru pada kata kunci tertentu.
- Sering menggunakan kalimat pendek yang persuasif seperti *"Faster Than You Think"*, *"All in a Snap"*, atau *"Late Night Calls Deserve Better Connection"*.
- Beberapa konten rutin menggunakan hastag #secepatitu
- Lebih bersifat *soft selling* dengan masuk ke momen-momen spesifik audiens, seperti saat Ramadan (ngabuburit, olahraga, atau video call). Menggunakan gaya bahasa campuran (Inggris-Indonesia) agar terkesan lebih modern.
- Logo XL Ultra 5G+ selalu diletakkan secara kontras di bagian bawah konten untuk memperkuat identitas teknologi terbaru mereka.

Banner Website:

- Strategi *hard selling* terlihat jelas dengan penempatan harga "Mulai RP 60 RIBUAN /BULAN" yang menggunakan ukuran font paling besar dan tebal untuk menarik perhatian mata secara instan.

- Gambar yang digunakan hanya berfungsi sebagai pendukung informasi produk, bukan untuk membangun kedekatan brand.
- Konten di website kurang menunjukkan dampak atau kaitan produk terhadap gaya hidup (*lifestyle*) audiens secara emosional.
- Terdapat keterangan tambahan "Dapatkan hanya di sini" yang merupakan ajakan bertindak (*Call to Action*) secara langsung agar user segera melakukan transaksi di platform tersebut.
- Narasi yang dibangun cenderung sangat administratif, seperti *"Pusat Layanan XL & AXIS #MelayaniDenganHati"* atau *"Kartu SIM Hangus? Yuk Aktifkan lagi"*.
- Kalimat "Apa yang dapat kami bantu hari ini?" adalah pola komunikasi lama yang terkesan seperti sedang di kantor layanan fisik, bukan pengalaman digital yang serba praktis.

Content Analysis:

Background	XL memposisikan diri sebagai provider yang modern dan "premium" tapi tetap bisa dijangkau semua orang (keluarga & anak muda).
Objective	Mempertahankan dominasi pasar dengan cara mengonversi pengguna lama (retensi) sekaligus menarik pengguna baru lewat narasi teknologi mutakhir (5G) dan efisiensi harga.
Key Message	Menjanjikan koneksi yang stabil dan cepat (#SecepatItu) serta kemudahan layanan mandiri yang hemat untuk menunjang produktivitas dan gaya hidup digital.
Highlight	• Fokus pada cakupan sinyal nasional, paket keluarga (Akrab), banyak promo, paket besar, harga lebih murah dibanding kompetitor premium, dan Fitur *Data Rollover* (sisa kuota bulan lalu bisa dipakai di bulan berikutnya). • Visual High-Quality & Clean: Foto model profesional, penggunaan grafik 3D yang rapi, serta konsistensi warna biru-putih khas brand XL.

Pola Copywriting	Sangat menonjolkan fitur dan manfaat produk secara langsung (*hard selling* di web, *punchy* di sosmed), namun tetap menggunakan gaya bahasa formal-modern yang rapi.

ANALYSIS COMPETITOR 2 – SMARTFREN

SWOT ANALYSIS

Strength	Dikenal sebagai *price leader* dengan penawaran paket "Unlimited" paling terjangkau yang sangat diminati segmen menengah ke bawah.
Weakness	Kualitas dan stabilitas sinyal seringkali dianggap tertinggal dibandingkan provider lain.
Opportunity	by.U bisa pakai narasi "Sinyal Anti Ngadat" karena by.U pakai jaringan Telkomsel yang jauh lebih stabil dan kuat di mana-mana.
Threat	Harga Smartfren yang sangat murah bisa narik target market Gen-Z by.U yang lagi irit atau *budget-conscious*.

Content Review:

Social Media Instagram:

- Memakai bahasa yang jauh lebih santai dan ngikutin tren Gen-Z, contohnya pakai istilah "#Sipaling Untung" dan narasi yang berbau *dating* atau keseharian anak muda.
- Konten mereka lebih berani nampilin *impact* produk ke gaya hidup, kayak "Lancarrr zoom meeting!" atau "Ramadan Nyaman". Smartfren nggak cuma jualan sinyal, tapi jualan "perasaan tenang" pas lagi aktivitas digital.
- Dominasi warna pink yang mencolok dengan desain yang lebih *pop-art* dan penuh teks besar yang *eye-catching*. Visualnya terasa lebih "rame" dan seru dibanding kompetitor lain.
- Di Instagram mereka pake *web series* buat ngebangun *engagement* emosional. Produk Smartfren dimasukin secara organik sebagai bagian dari solusi masalah karakter di dalem cerita (misal: buat nge-date atau kerja).
- Kualitas produksinya tinggi, pake *talent* yang punya *fanbase* kuat
- Caption-nya nggak jualan harga, tapi pake kalimat pemancing (hook) cerita, contohnya: *"Renata ngajak Andre nge-date?"*. Ini ngebangun rasa penasaran (*curiosity*) biar orang nonton videonya sampai habis.
- Lewat *web series*, Smartfren mau nunjukin kalau mereka itu provider yang paling ngerti drama kehidupan, cinta, dan ambisi anak muda. Mereka mau jadi "temen" yang nemenin tiap momen, bukan cuma sekadar kartu SIM.

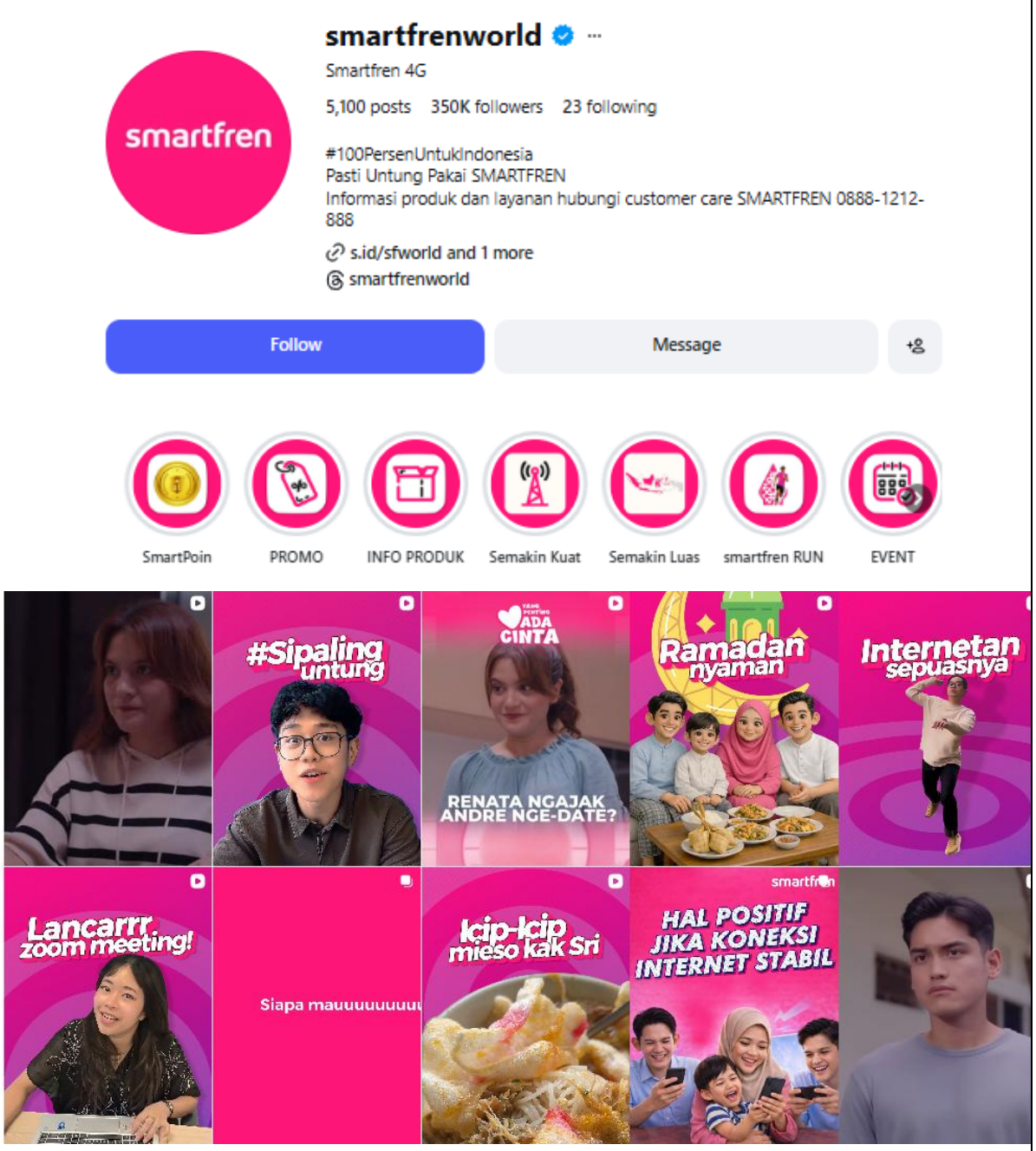

Banner Website:

- Banner website Smartfren bener-bener fokus ke Sales. Headline "DOBEL UNTUNG" dibuat raksasa buat narik perhatian orang yang emang nyari harga paling murah.
- Secara eksplisit nampilin perbandingan kuota (misal: FUP 2GB jadi 4GB) buat nunjukin kalau mereka paling royal soal kuota dibanding harga yang dibayar (20rb-an).
- Banner Smartfren cenderung "penuh" dengan detail paket, harga, dan durasi. Tujuannya biar user nggak perlu klik lagi buat tau detail harganya.
- Websitenya murni jadi mesin jualan yang sangat *direct* dan fungsional.

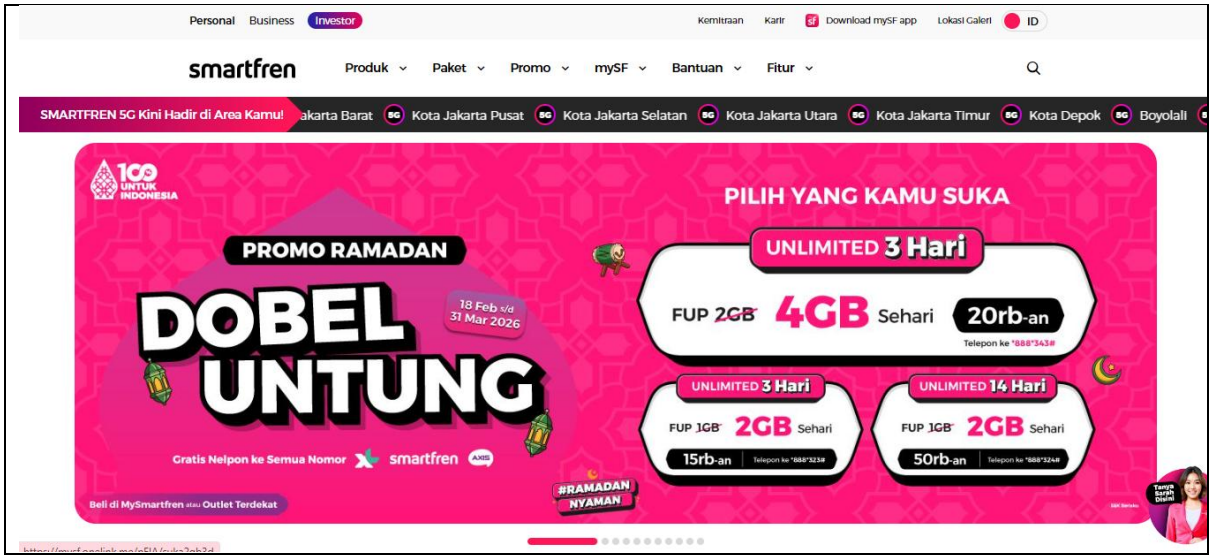

Background	Smartfren adalah provider yang nggak cuma jualan paket internet, tapi juga menjual hiburan dan gaya hidup lewat konten kreatif yang *relatable*.
Objective	Meningkatkan *brand loyalty* dan waktu konsumsi konten audiens di platform mereka agar *brand* Smartfren selalu diinget pas butuh internet dan Memancing *impulse buying* (beli saat itu juga) dengan pamer kuota yang kelihatan "meledak" tapi harga tetap ramah di kantong.
Key Message	• "Yang penting ada cinta, internetan nyaman" — nampilin kalau koneksi stabil adalah kunci buat hubungan dan aktivitas yang lancar. • "Dobel Untung", Fokus pada kuota melimpah dua kali lipat dan keuntungan ekstra (gratis nelpon ke semua nomor).
Highlight	• Peluncuran *web series* Ramadan, • Konten interaktif di reels, • dan penggunaan KOL sebagai pemeran utama cerita.
Pola Copywriting	Storytelling & Hook-Focused: Di Instagram, mereka jago banget bikin kalimat pembuka yang bikin orang pengen tau kelanjutan ceritanya. Benefit-Driven & Aggressive Hard Selling: Copywriting yang sangat berfokus pada kuantitas (angka kuota) dan urgensi periode promo (18 Feb - 31 Mar) untuk memaksa user segera transaksi.

RESULT: IDENTIFY THE TONE OF VOICE FOR CIPYWRITING STYLE GUIDE

Tone of Voice	Description	Wrong Example	Right Example
Friendly-Conversational	Cara bicaranya seperti teman sebaya yang suportif. Menggunakan struktur kalimat	"Apa yang dapat kami bantu hari ini? Silakan pilih layanan."	"Halo! Ada yang bisa kita bantu biar harimu makin asik?"

	yang santai, luwes, dan tidak berjarak, namun tetap menjaga tata krama (*respectful*) tanpa kata-kata kasar atau slang yang berlebihan		
Simple & Direct	Tidak memakai bahasa teknis yang membuat user berpikir keras. Langsung ke intinya.	"Dapatkan perpanjangan masa aktif dengan harga hemat."	"Aktif terus tanpa syarat. Murah, gak pake ribet!"
Fact-Insightful	Gaya bicara yang cerdas dan informatif. Bukan sekadar jualan, tapi memberikan "insight" atau fakta fungsional (seperti kualitas sinyal Telkomsel) yang membuat user merasa lebih pintar dalam mengambil keputusan.	"Gunakan jaringan kami yang luas di seluruh Indonesia."	"Mabar anti *frame-drop* itu kunci. Pake jaringan Telkomsel bareng by.U biar koneksi kamu tetep stabil pas lagi *war!*"
Witty & Playful	Selipin humor tipis atau kata-kata yang lagi viral tapi tetep berkelas, bukan asal rame.	"Nikmati kecepatan internet 5G untuk streaming film."	"Sinyal anti ngadat, streaming makin mantap!"
Minimalis & Clean	*Copy* yang pendek, padat, dan enak dilihat. Gak penuh sesak sama teks yang bikin capek mata.	(Banner penuh info harga, kode dial, syarat promo, dll).	"Satu aplikasi. Semua kelar."
Emphathetic	Memiliki tingkat empati tinggi terhadap *pain points* anak muda (seperti dompet tipis atau kuota hangus). Bahasanya menunjukkan kalau brand benar-benar peduli dan hadir sebagai solusi, bukan sekadar entitas bisnis.	"Pilihlah paket internet sesuai dengan kebutuhan dan anggaran Anda."	"Uang jajan kamu berharga, tapi jangan sampe abis buat kuota yang cuma jadi pajangan. Di by.U, kamu bebas rakit paket sendiri biar lebih hemat!"